

ELEWACJA PÓLNOOCNO - WSCHODNIA

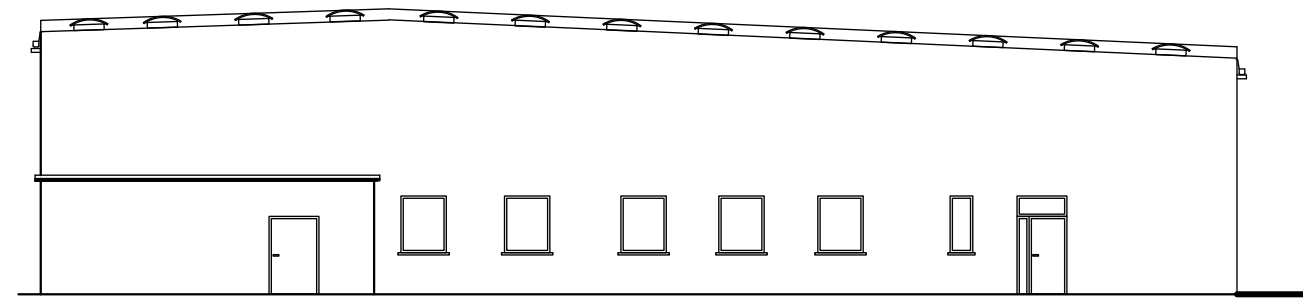

ELEWACJA PÓLUDNIOWO - ZACHODNIA

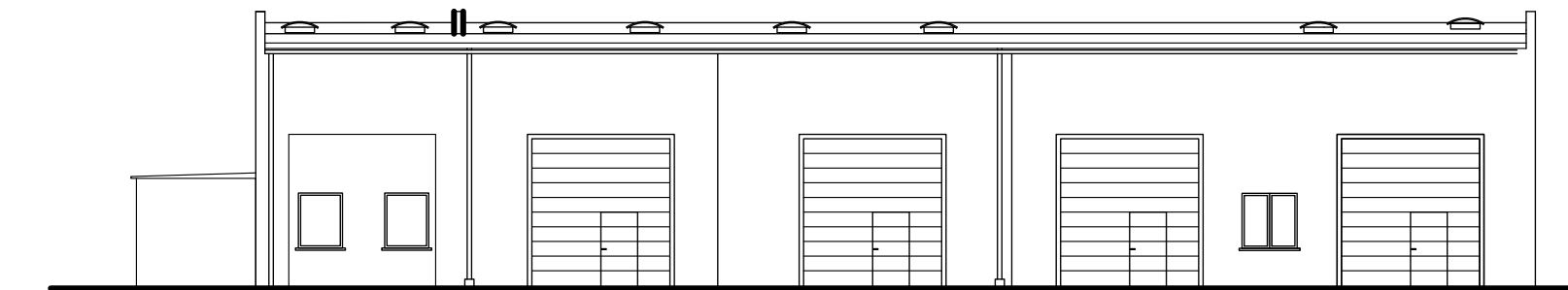

ELEWACJA PÓLUDNIOWO - WSCHODNIA  
TYLNA

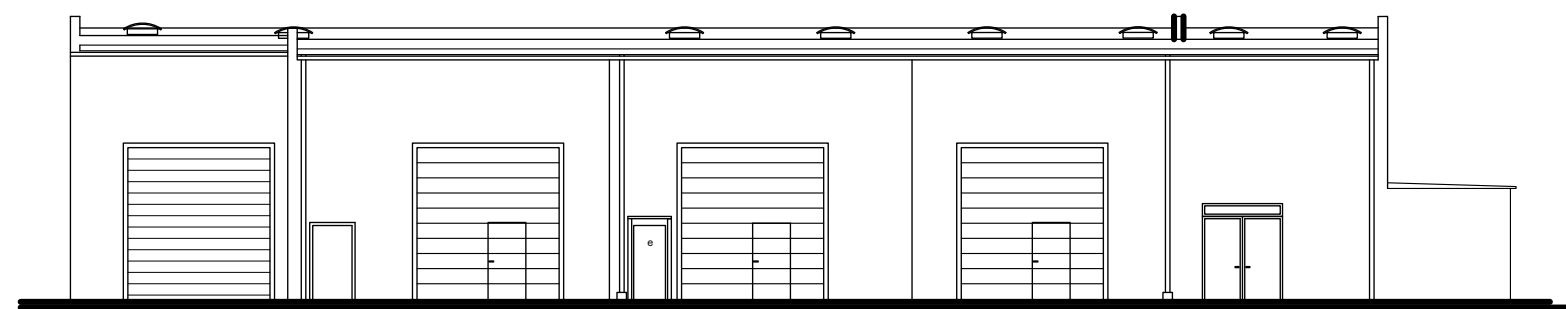

ELEWACJA PÓLNOOCNO - ZACHODNIA  
-FRONTOWA

|                       |   |  |  |
|-----------------------|---|--|--|
| BIURO PROJEKTÓW       | PRZEDSIĘBIORSTWO USŁUG INWESTYCYJNYCH<br>BUDPROJEKT SP Z O.O.<br>UL. SZOSA CHEŁMIŃSKA 119, 87-100 TORUŃ   |  |  |
| INWESTOR              | Kujawsko – Pomorski Transport Samochodowy S.A.<br>ul. Wieniecka 39<br>87-800 Inowrocław   |  |  |
| STADIUM               | KONCEPCJA   |  |  |
| BRANŻA                | BUDOWLANA   |  |  |
| NAZWA ZADANIA         | KONCEPCJA FUNKCJONALNO-PRZESTRZENNEJ CZĘŚCIOWEJ<br>PRZEBUDOWY BUDYNKU WARSZTATOWEGO NA TERENIE<br>KPTS W INOWROCŁAWIU<br>NA DZIAŁCE NR 4 OBRĘB 4 W INOWROCŁAWIU |  |  |
| PROJEKTANT            | IMIĘ I NAZWISKO   | NR UPRAWNIEŃ<br>SPECJALNOŚĆ                                | PODPIS   |
| BUDOWLANA             | MGR INŻ.<br>STEFAN GRALIKOWSKI  | KONSTR.-BUDOWLANA<br>GP.17442/170/93<br>WBPP-NB-7210/15182 |  |
| OPRACOWAŁA            | MGR INŻ.<br>AGNIESZKA KARŁOWSKA   |  |  |
| KIEROWNIK<br>PRACOWNI | MGR INŻ.<br>STEFAN GRALIKOWSKI  | KONSTR.-BUDOWLANA<br>GP.17442/170/93<br>WBPP-NB-7210/15182 |  |
| NAZWA RYSUNKU         | ELEWACJE  |  | SKALA 1:100<br>DATA OPRAC. MARZEC 2023 r.<br>NR RYSUNKU: A/3 |