

ZAŁĄCZNIK

do zgłoszenia robót rozbiórki budynku rozdzielni paliwa na działce nr 4 obręb 4 Inowrocław

1. Lokalizacja budynku : działka nr 4, obręb 4 Inowrocław, pl. Kasprowicza 5

2. Zakres robót rozbiórkowych ; cały budynek wraz z fundamentami

3. Sposób wykonania robót rozbiórkowych : rozbiórka zostanie powierzona firmie budowlanej po przeprowadzeniu przetargu.

Ze względu na niewielkie gabaryty budynku $2,34 \times 4,05 \times 2,25\text{m} = 21,30 \text{ m}^3$ rozbiórka zostanie przeprowadzona sposobem ręcznym przy użyciu elektronarzędzi oraz prostych narzędzi budowlanych, tylko dolna partia ścian oraz fundamenty zostaną odkopane i rozebrane łyżką roboczą koparki.

Przed przystąpieniem do rozbiórki budynku należy zdemontować ułożony w pobliżu zbiornik oleju opałowego i odłączyć od budynku wszelkie instalacje.

Roboty rozbiórkowe będą prowadzone przy obowiązkowej segregacji odpadów.

Po całkowitej rozbiórce powstały wolny teren zostanie przeznaczony na zieleń niską.

Wysokość budynku ponad poziom terenu $2,25 \text{ m} < 8,0 \text{ m}$

Odległość budynku od granicy działki 7,0 m.

4. Planowany termin rozpoczęcia robót : 15.01. 2024r.

Sporządził

Mgr inż. Stefan Gralikowski

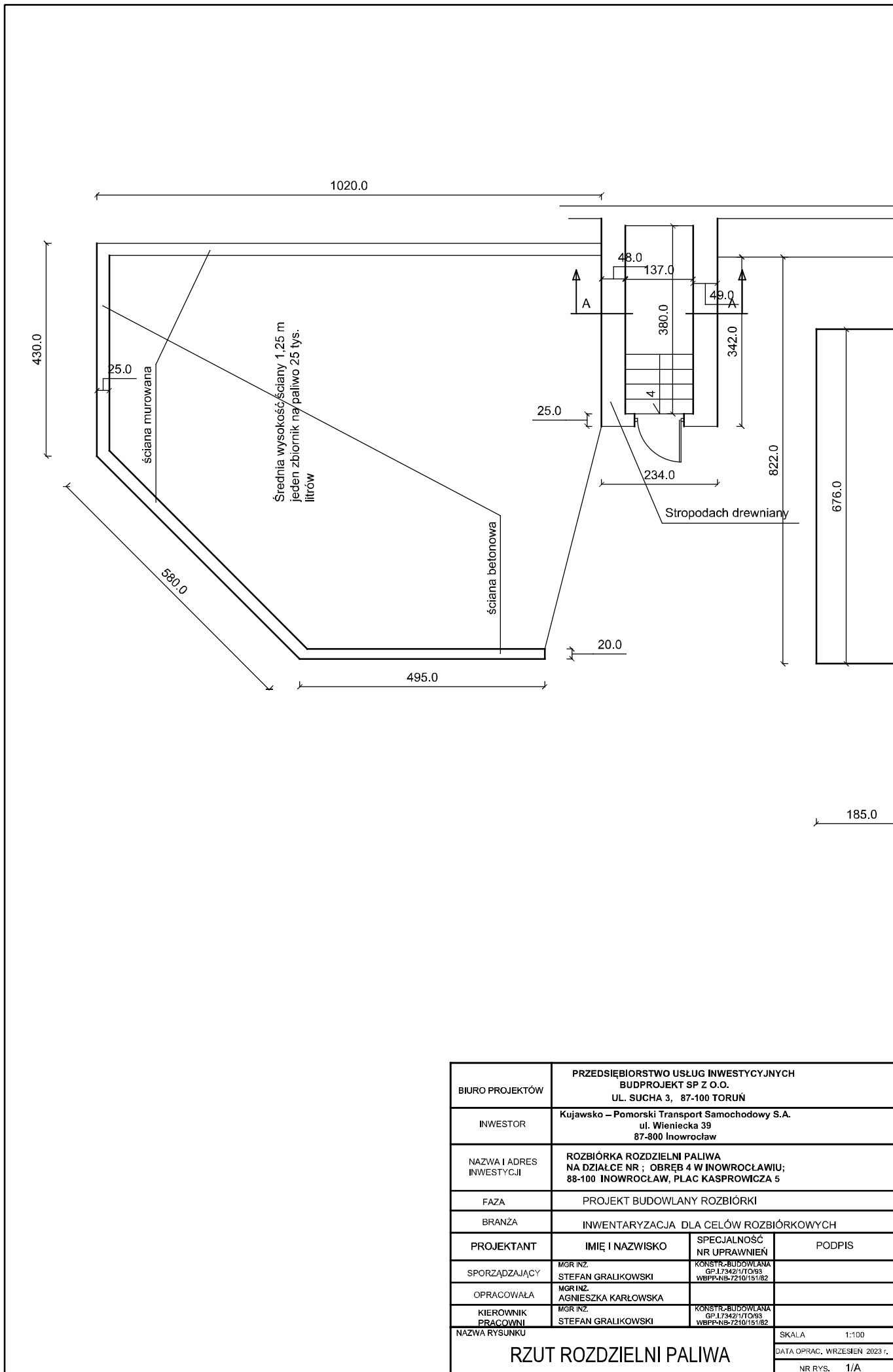

BIURO PROJEKTÓW	PRZEDSIĘBIORSTWO USŁUG INWESTYCYJNYCH BUDPROJEKT SP Z O.O. UL. SUCHA 3, 87-100 TORUŃ		
INWESTOR	Kujawsko – Pomorski Transport Samochodowy S.A. ul. Wieniecka 39 87-800 Inowrocław		
NAZWA I ADRES INWESTYCJI	ROZBIÓRKA ROZDZIELNI PALIWA NA DZIAŁCE NR ; OBRĘB 4 W INOWROCŁAWIU; 88-100 INOWROCŁAW, PLAC KASPROWICZA 5		
FAZA	PROJEKT BUDOWLANY ROZBIÓRKI		
BRANŻA	INWENTARYZACJA DLA CELÓW ROZBIÓRKOWYCH		
PROJEKTANT	IMIĘ I NAZWISKO	SPECJALNOŚĆ NR UPRAWNIENI	PODPIS
SPORZĄDZAJĄCY	MGR INŻ. STEFAN GRALIKOWSKI	KONSTR.-BUDOWLANA GP.17342/1/10/93 WBPP-NB-7210/151/82	
OPRACOWAŁA	MGR INŻ. AGNIESZKA KARŁOWSKA		
KIEROWNIK PRACOWNI	MGR INŻ. STEFAN GRALIKOWSKI	KONSTR.-BUDOWLANA GP.17342/1/10/93 WBPP-NB-7210/151/82	
NAZWA RYSUNKU	RZUT ROZDZIELNI PALIWA		SKALA 1:100
			DATA OPRAC. WRZEŚNIEN 2023 r.
			NR RYS. 1/A

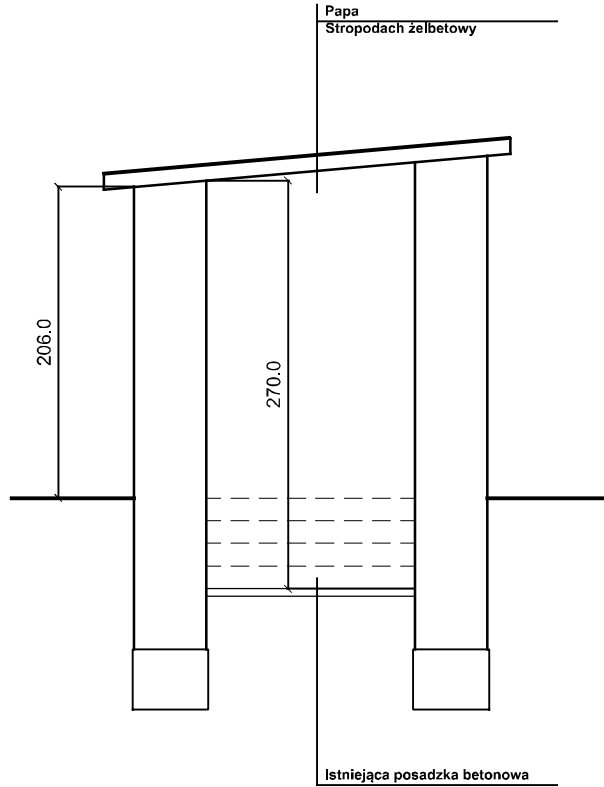

BIURO PROJEKTÓW	PRZEDSIĘBIORSTWO USŁUG INWESTYCYJNYCH BUDPROJEKT SP Z O.O. UL. SUCHA 3, 87-100 TORUŃ		
INWESTOR	Kujawsko – Pomorski Transport Samochodowy S.A. ul. Wieniecka 39 87-800 Inowrocław		
NAZWA I ADRES INWESTYCJI	ROZBIÓRKA ROZDZIELNI PALIWA NA DZIAŁCE NR ; OBRĘB 4 W INOWROCŁAWIU; 88-100 INOWROCŁAW, PLAC KASPROWICZA 5		
FAZA	PROJEKT BUDOWLANY ROZBIÓRKI		
BRANŻA	INWENTARYZACJA DLA CELÓW ROZBIÓRKOWYCH		
PROJEKTANT	IMIĘ I NAZWISKO	SPECJALNOŚĆ NR UPRAWNIENI	PODPIS
SPORZĄDZAJĄCY	MGR INŻ. STEFAN GRALIKOWSKI	KONSTR.-BUDOWLANA GP.17342/1/10/93 WBFP-NB-7210/151/82	
OPRACOWAŁA	MGR INŻ. AGNIESZKA KARŁOWSKA		
KIEROWNIK PRACOWNI	MGR INŻ. STEFAN GRALIKOWSKI	KONSTR.-BUDOWLANA GP.17342/1/10/93 WBFP-NB-7210/151/82	
NAZWA RYSUNKU	PRZEKRÓJ A - A		SKALA 1:50
			DATA OPRAC. PAŹDZIERNIK 2023
			NR RYS. 2/A

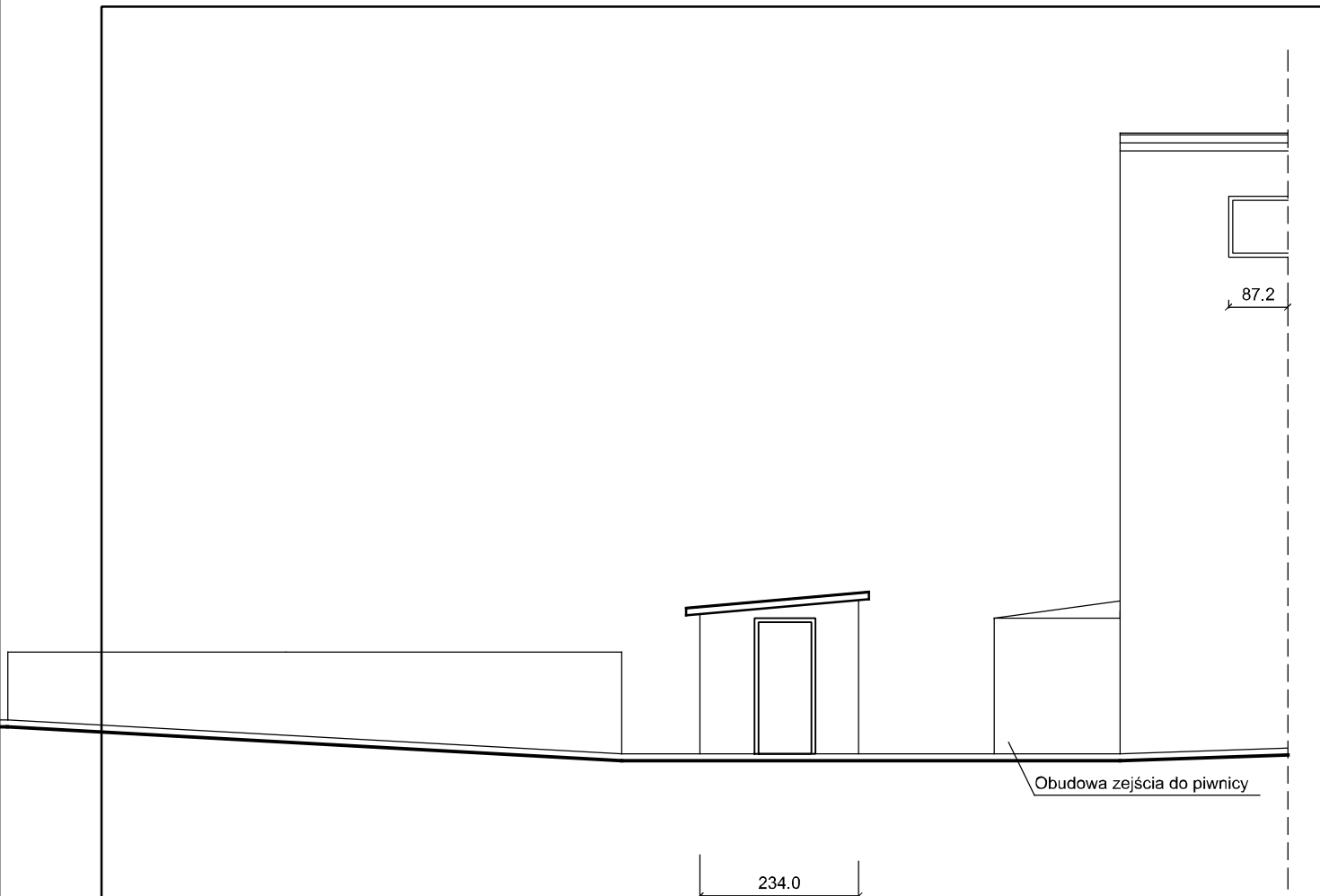

BIURO PROJEKTÓW	PRZEDSIĘBIORSTWO USŁUG INWESTYCYJNYCH BUDPROJEKT SP Z O.O. UL. SUCHA 3, 87-100 TORUŃ		
INWESTOR	Kujawsko – Pomorski Transport Samochodowy S.A. ul. Wieniecka 39 87-800 Inowrocław		
NAZWA I ADRES INWESTYCJI	ROZBIÓRKA ROZDZIELNI PALIWA NA DZIAŁCE NR ; OBRĘB 4 W INOWROCŁAWIU; 88-100 INOWROCŁAW, PLAC KASPROWICZA 5		
FAZA	PROJEKT BUDOWLANY ROZBIÓRKI		
BRANŻA	INWENTARYZACJA DLA CELÓW ROZBIÓRKOWYCH		
PROJEKTANT	IMIĘ I NAZWISKO	SPECJALNOŚĆ NR UPRAWNIENI	PODPIS
SPORZĄDZAJĄCY	MGR INŻ. STEFAN GRALIKOWSKI	KONSTR.-BUDOWLANA GP.17342/1/10/93 WBPP-NB-7210/151/82	
OPRACOWAŁA	MGR INŻ. AGNIESZKA KARŁOWSKA		
KIEROWNIK PRACOWNI	MGR INŻ. STEFAN GRALIKOWSKI	KONSTR.-BUDOWLANA GP.17342/1/10/93 WBPP-NB-7210/151/82	
NAZWA RYSUNKU	ELEWACJE ROZDZIELNI PALIWA		SKALA 1:100
			DATA OPRAC. PAŹDZIERNIK 2023
			NR RYS. 3/A

MAPA DO CELÓW PROJEKTOWYCH

SKALA 1:500

ID.6640.1745.2023 ks.rob. 217/2023 ukl.wsp. 2000, p.o. PL-EVRF2007-NH
 Nie ustalano obciążeń służebnościami gruntowymi ujawnionymi w Księgach Wieczystych.
 Nie wyklucza się istnienia w terenie urządzeń podziemnych nie zgłoszonych do inwentaryzacji geodezyjnej.
 Stan na dzień: 06.07.2023r.

Województwo: kujawsko-pomorskie
 Powiat: Inowrocławski
 Jednostka ewidencyjna: 040701_1, Inowrocław - M
 Obręb: 0004, Inowrocław Obr. 4
 Działka: 4, 7

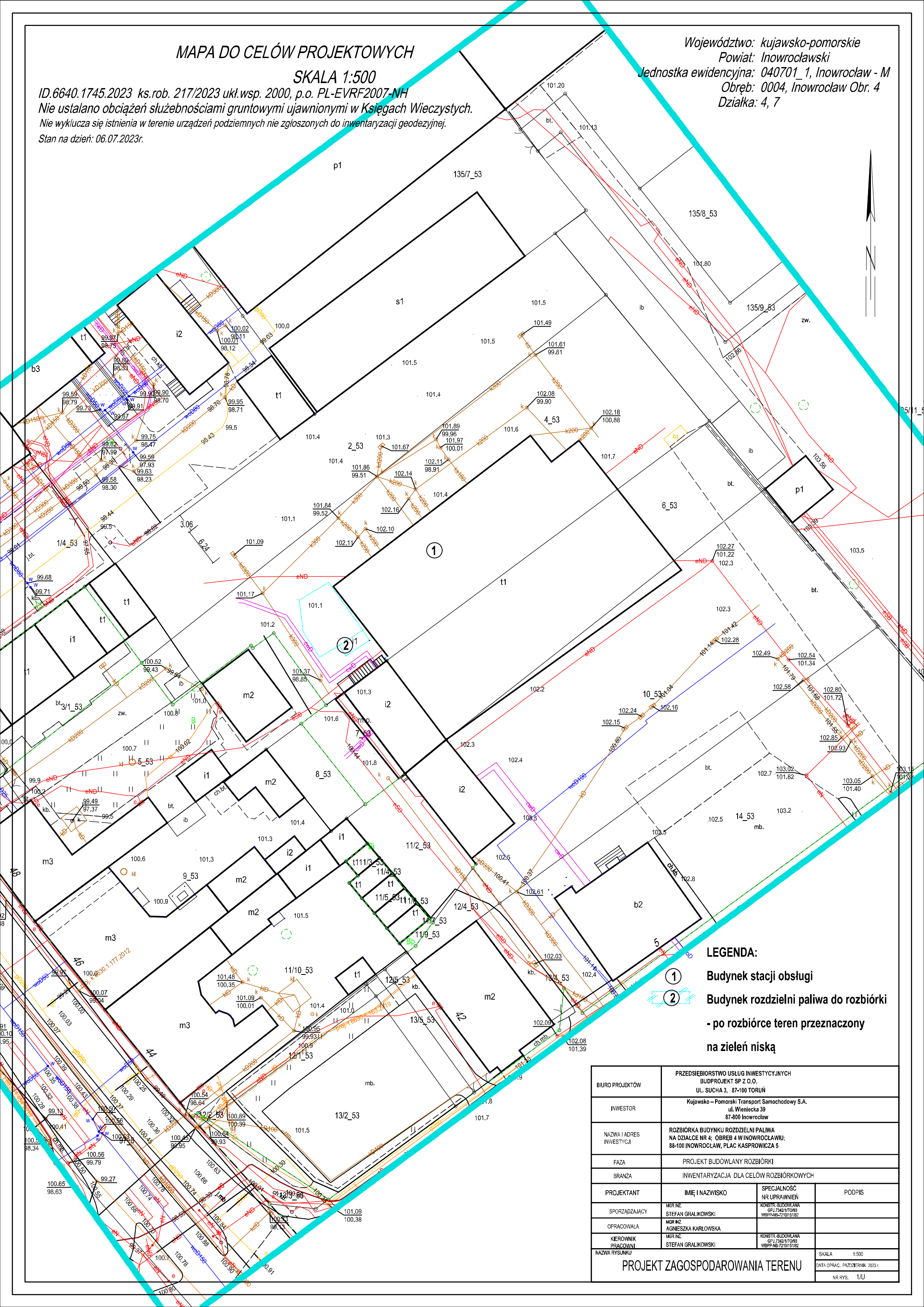

LEGENDA:

- 1 Budynek stacji obsługi
- 2 Budynek rozdzielni paliwa do rozbiórki
- po rozbiórce teren przeznaczony na zielen niską

BIURO PROJEKTÓW	PRZEDSIĘBIORSTWO USŁUG INWESTYCYJNYCH BUDPROJEKT SP Z O.O. UL. SUCHA 3, 87-100 TORUŃ		
INWESTOR	Kujawsko-Pomorski Transport Samochodowy S.A. ul. Wieniecka 39 87-800 Inowrocław		
NAZWA I ADRES INWESTYCJI	ROZBIÓRKA BUDYNKU ROZDZIELNI PALIWA NA DZIAŁCE NR 4; OBRĘB 4 W INOWROCŁAWIU; 88-100 INOWROCŁAW, PLAC KASPROWICZA 5		
FAZA	PROJEKT BUDOWLANY ROZBIÓRKI		
BRANŻA	INWENTARYZACJA DLA CELÓW ROZBIÓRKOWYCH		
PROJEKTANT	IMIĘ I NAZWISKO	SPECJALNOŚĆ NR UPRAWNIEN	PODPIS
SPORZĄDZAJĄCY	MGR INŻ. STEFAN GRALIKOWSKI	KONSTR. BUDOWLANA GP.173421/17093 WBPP-NB-721015182	
OPRACOWAŁA	MGR INŻ. AGNIESZKA KARŁOWSKA		
KIEROWNIK PRACOWNI	MGR INŻ. STEFAN GRALIKOWSKI	KONSTR. BUDOWLANA GP.173421/17093 WBPP-NB-721015182	
NAZWA RYSUNKU	PROJEKT ZAGOSPODAROWANIA TERENU		SKALA 1:500 DATA OPRAC. PAŹDZIERNIK 2023r. NR RYS. 1/U